



# Ημερήσια έκθεση επιδημιολογικής επιτήρησης λοιμώξης από το νέο κορωνοϊό (COVID-19)

Δεδομένα έως 22 Απριλίου 2022, ώρα 09:00

## Εισαγωγή

Τα στοιχεία που παρουσιάζονται αφορούν περιστατικά από την επιδημιολογική επιτήρηση της νόσου από το νέο κορωνοϊό (COVID-19), με βάση τα δεδομένα που έχουν δηλωθεί στον ΕΟΔΥ και καταγραφεί μέχρι τις 22 Απριλίου 2022 (ώρα 09:00).

Τα **νέα εργαστηριακά επιβεβαιωμένα κρούσματα** της νόσου (άτομα) που καταγράφηκαν τις τελευταίες 24 ώρες ήταν **7.014**. Ο **συνολικός αριθμός** των ατόμων που νόσησαν ανέρχεται σε **3.273.382** (ημερήσια μεταβολή +0.2%), εκ των οποίων **48.9% άνδρες**.

Ο αριθμός πιθανών νέων επαναλοιμώξεων που καταγράφηκαν τις τελευταίες 24 ώρες ήταν **200** ενώ από την αρχή της πανδημίας SARS-CoV-2 ο συνολικός αριθμός εκτιμάται σε **120.986 (3.6%** του συνολικού αριθμού των θετικών αποτελεσμάτων).<sup>1</sup>

## Ημερήσια εξέλιξη της πανδημίας:

Στο **Διάγραμμα 1** παρουσιάζεται η ημερήσια κατανομή των επιβεβαιωμένων κρουσμάτων (ατόμων) και ο 7ήμερος κυλιόμενος μέσος όρος του αριθμού των κρουσμάτων.

Διάγραμμα 1: Αριθμός εργαστηριακά επιβεβαιωμένων κρουσμάτων COVID-19 στην Ελλάδα, 22 Απριλίου 2022

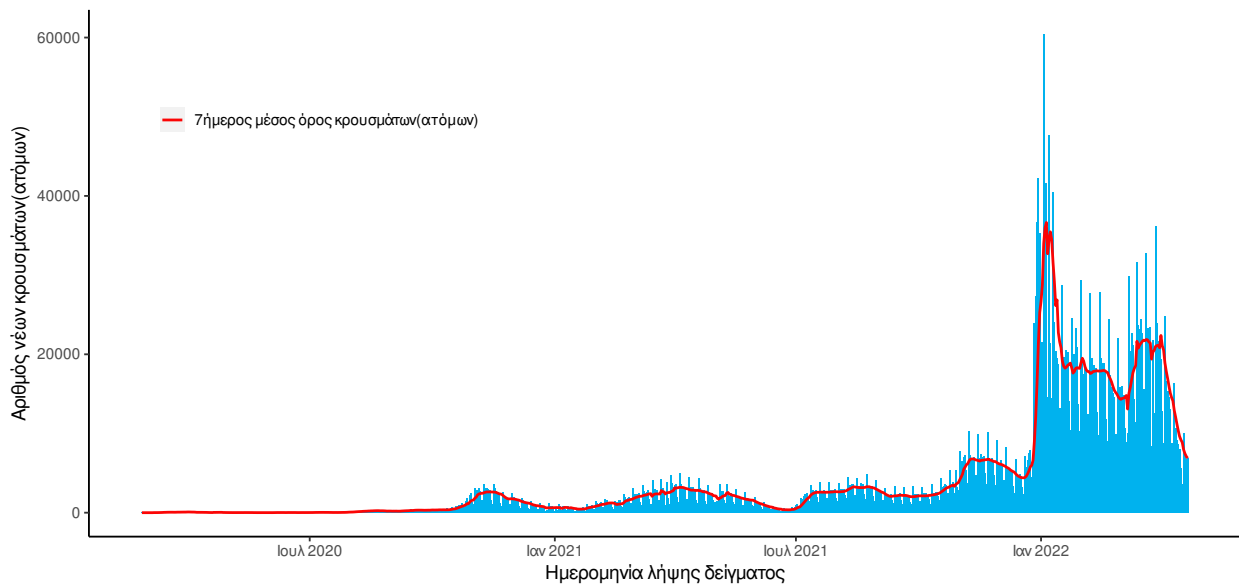

<sup>1</sup> Επαναλοιμώξη ορίζεται ως η καταγραφή θετικού εργαστηριακού αποτελέσματος για κορωνοϊό SARS-CoV-2 με τη χρήση μοριακού ελέγχου (PCR) ή ταχείας δοκιμασίας αντιγόνου (RAT), σε χρονικό διάστημα  $\geq 90$  ημερών μετά από προηγούμενη εργαστηριακή διάγνωση του SARS-CoV-2 (με τη χρήση μοριακού ελέγχου (PCR) ή ταχείας δοκιμασίας αντιγόνου) στο ίδιο άτομο.

Σημ.: οι στήλες στο Διάγραμμα 1 εκφράζουν τον αριθμό νέων κρουσμάτων με βάση την ημερομηνία λήψης εργαστηριακού δείγματος, και όχι με βάση την ημερομηνία ανακοίνωσης των κρουσμάτων. Στο **Διάγραμμα 2** παρουσιάζεται ο αριθμός των επαναλοιμώξεων ανά ημερομηνία λήψης δείγματος και ο 7ήμερος κυλιόμενος μέσος όρος των επαναλοιμώξεων.

**Διάγραμμα 2: Αριθμός πιθανών επαναλοιμώξεων COVID-19 στην Ελλάδα, 22 Απριλίου 2022**

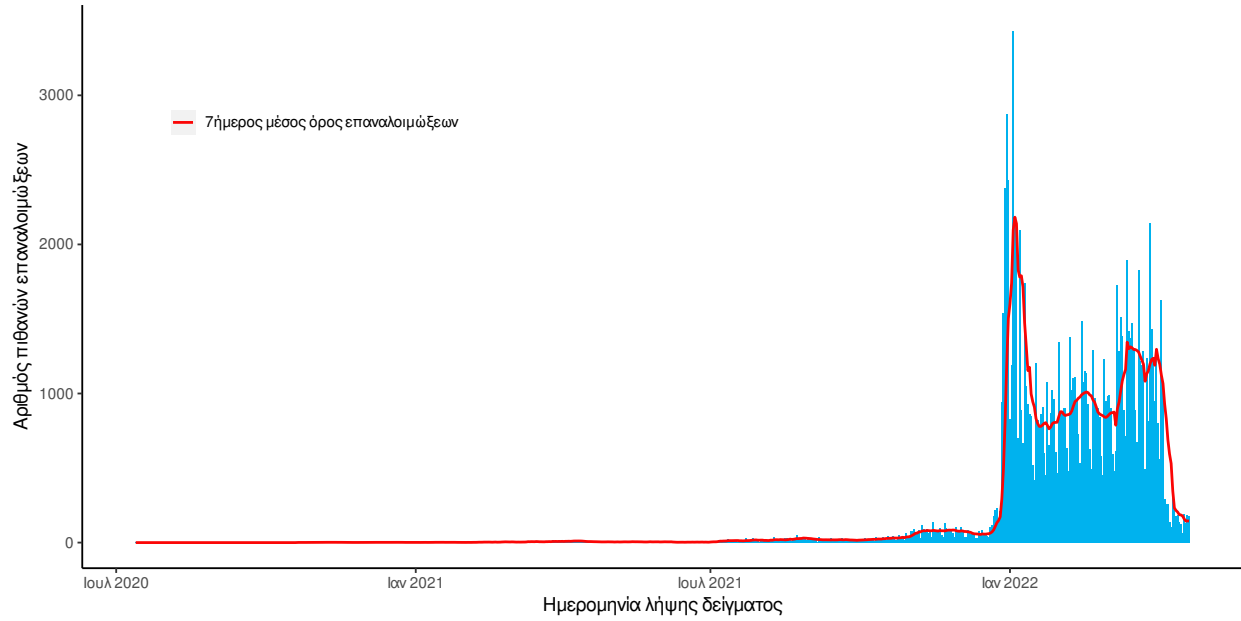

Οι νέοι **θάνατοι** ασθενών με COVID-19 είναι **30**, ενώ από την έναρξη της επιδημίας έχουν καταγραφεί συνολικά **28.839 θάνατοι**.<sup>2</sup> Το 95.5% είχε υποκείμενο νόσημα ή/και ηλικία 70 ετών και άνω. Στο **Διάγραμμα 3** παρουσιάζεται η ημερήσια κατανομή των θανάτων και ο 7ήμερος κυλιόμενος μέσος όρος του αριθμού των θανάτων.

**Διάγραμμα 3: Αριθμός εργαστηριακά επιβεβαιωμένων θανάτων COVID-19 στην Ελλάδα, 22 Απριλίου 2022**

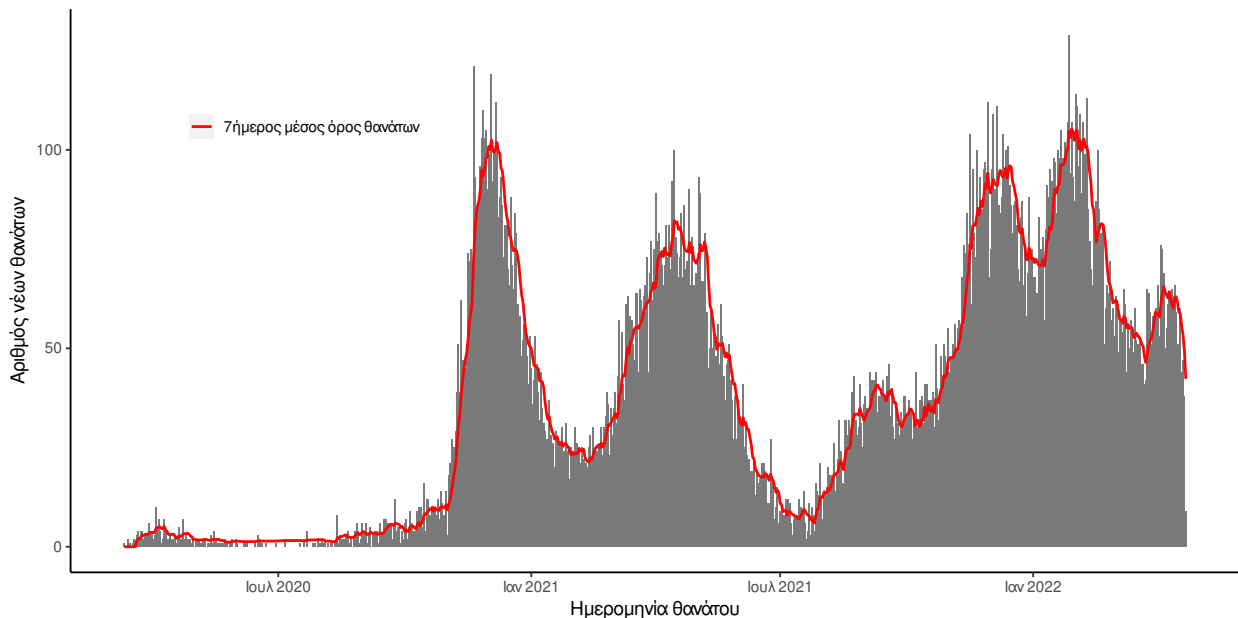

Σημ.: οι στήλες στο Διάγραμμα 2 εκφράζουν τον αριθμό νέων θανάτων με βάση την ημερομηνία θανάτου

Πίνακας 1: Ηλικιακή κατανομή των νέων θανάτων ασθενών με COVID-19 (Ποσοστό στο σύνολο των νέων θανάτων).

	Νέοι θάνατοι ασθενών με COVID-19 (%)
0-9 ετών	0 (0.0%)
10-19 ετών	0 (0.0%)
20-29 ετών	0 (0.0%)
30-39 ετών	0 (0.0%)
40-49 ετών	0 (0.0%)
50-59 ετών	2 (6.7%)
60-69 ετών	2 (6.7%)
70-79 ετών	4 (13.3%)
80-89 ετών	13 (43.3%)
90+ ετών	9 (30.0%)
<b>Σύνολο</b>	<b>30 (100.0%)</b>

<sup>2</sup>Πραγματοποιήθηκε ενσωμάτωση θανάτων που καταγράφηκαν με καθυστέρηση στο Εθνικό Μητρώο COVID19.

Ο αριθμός των ασθενών που νοσηλεύονται **διασωληνωμένοι** είναι **278** (66.2% άνδρες). Η **διάμεση ηλικία** τους είναι **71** έτη. Το 93.2% έχει υποκείμενο νόσημα ή/και ηλικία 70 ετών και άνω. Μεταξύ των ασθενών που νοσηλεύονται **διασωληνωμένοι**, **153 (55.04%)** είναι ανεμβολίαστοι ή μερικώς εμβολιασμένοι και **125 (44.96%)** είναι πλήρως εμβολιασμένοι. Από την αρχή της πανδημίας έχουν εξέλθει από τις ΜΕΘ **4.589** ασθενείς. Οι εισαγωγές<sup>3</sup> νέων ασθενών COVID-19 στα νοσοκομεία της επικράτειας είναι **190** (ημερήσια μεταβολή **-2.56%**). Ο μέσος όρος εισαγωγών του επταήμερου είναι **208** ασθενείς. Η διάμεση ηλικία των κρουσμάτων είναι **36** έτη (εύρος 0.2 έως 112 έτη), ενώ η διάμεση ηλικία των θανόντων είναι **79** έτη (εύρος 0.2 έως 106 έτη).

**Διάγραμμα 4:** Ηλικιακή Κατανομή κρουσμάτων, νοσηλευόμενων στις ΜΕΘ και ασθενών που απεβίωσαν από την αρχή της πανδημίας

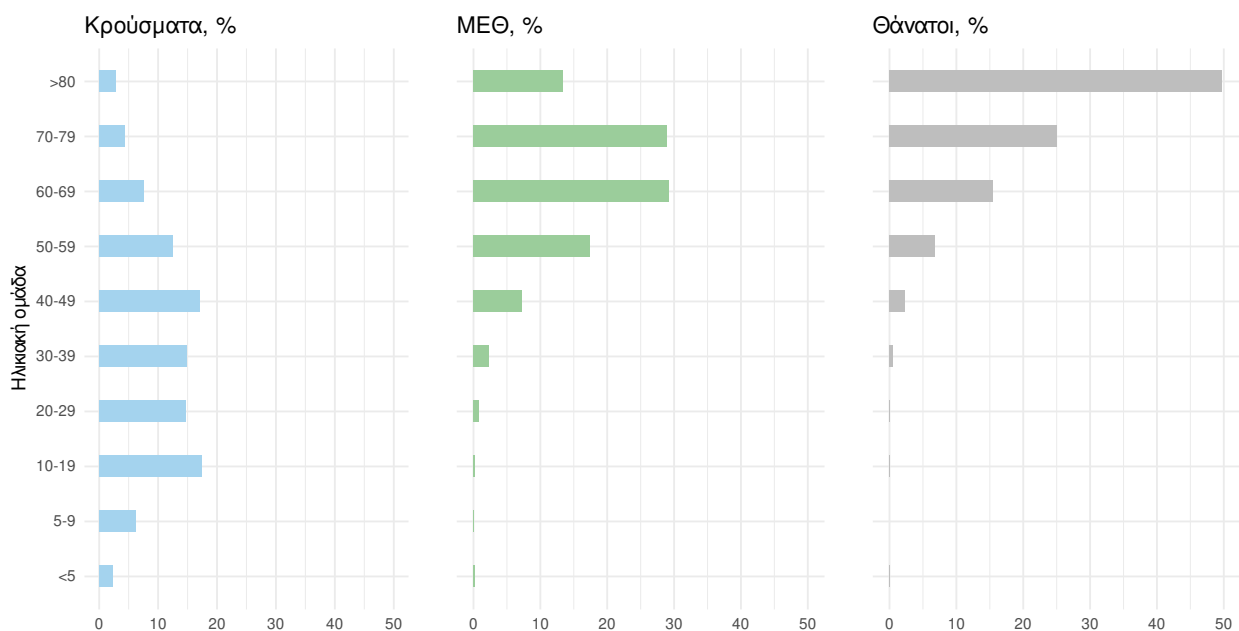

Ακολούθως παρουσιάζεται η ηλικιακή κατανομή των (α) συνολικών κρουσμάτων, (β) των περιστατικών που κατέληξαν σε θάνατο και (γ) των ασθενών που νοσηλεύονται διασωληνωμένοι:

Πίνακας 2: Ηλικιακή κατανομή επιβεβαιωμένων κρουσμάτων COVID-19

	Σύνολο κρουσμάτων COVID-19*	Θάνατοι ασθενών με COVID-19	Νοσηλευόμενοι διασωληνωθέντες
<b>Σύνολο</b>			
0 – 17 ετών	775864 (22.9%)	7 (0.0%)	0 (0.0%)
18 – 39 ετών	1108547 (32.7%)	209 (0.7%)	11 (4.0%)
40 – 64 ετών	1148347 (33.9%)	4451 (15.4%)	77 (27.7%)
65 και άνω	357028 (10.5%)	24172 (83.8%)	190 (68.3%)
<b>Άνδρες</b>			
0 – 17 ετών	399756 (24.1%)	3 (0.0%)	0 (0.0%)
18 – 39 ετών	540505 (32.6%)	156 (1.0%)	6 (3.3%)
40 – 64 ετών	544977 (32.9%)	2926 (18.5%)	49 (26.6%)
65 και άνω	173053 (10.4%)	12765 (80.5%)	129 (70.1%)
<b>Γυναίκες</b>			
0 – 17 ετών	376107 (21.7%)	4 (0.0%)	0 (0.0%)
18 – 39 ετών	568036 (32.8%)	53 (0.4%)	5 (5.3%)
40 – 64 ετών	603355 (34.8%)	1525 (11.7%)	28 (29.8%)
65 και άνω	183969 (10.6%)	11407 (87.8%)	61 (64.9%)

\* Τα στοιχεία αφορούν τα κρούσματα εκείνα για τα οποία είναι γνωστή και επιβεβαιωμένη η ηλικία τους

<sup>3</sup> τα δεδομένα αφορούν τις εισαγωγές της προηγούμενης μέρας που έχουν δηλωθεί στο ΕΚΑΒ.

**Κατανομή ανακοινωθέντων εγχώριων κρουσμάτων:** Από το σύνολο των **7.214 νέων** κρουσμάτων του νέου ιού στη χώρα **2** είναι εισαγόμενα. Η κατανομή των **7.212** νέων εγχώριων κρουσμάτων ανά Περιφερειακή Ενότητα παρουσιάζεται στον κατωτέρω πίνακα.<sup>4</sup>

Πίνακας 3: Ημερήσιος αριθμός και κρούσματα ανά 100.000 πληθυσμού επιβεβαιωμένων εγχώριων κρουσμάτων COVID-19 ανά περιφερειακή ενότητα στις 22 Απριλίου 2022.<sup>5</sup>

ΠΕΡΙΦΕΡΕΙΑΚΗ ΕΝΟΤΗΤΑ	ΚΡΟΥΣΜΑΤΑ	ΜΕΣΟΣ ΟΡΟΣ ΚΡΟΥΣΜΑΤΩΝ ΤΩΝ ΤΕΛΕΥΤΑΙΩΝ 7 ΗΜΕΡΩΝ	ΚΡΟΥΣΜΑΤΑ ΑΝΑ 100000 ΠΛΗΘΥΣΜΟ	ΠΕΡΙΦΕΡΕΙΑΚΗ ΕΝΟΤΗΤΑ	ΚΡΟΥΣΜΑΤΑ	ΜΕΣΟΣ ΟΡΟΣ ΚΡΟΥΣΜΑΤΩΝ ΤΩΝ ΤΕΛΕΥΤΑΙΩΝ 7 ΗΜΕΡΩΝ	ΚΡΟΥΣΜΑΤΑ ΑΝΑ 100000 ΠΛΗΘΥΣΜΟ
ΑΓΙΟ ΟΡΟΣ	1	0,14	55,22	ΚΟΡΙΝΘΙΑΣ	105	80,43	72,37
ΑΙΤΩΛΟΑΚΑΡΝΑΝΙΑΣ	100	81,86	47,44	ΚΩ	13	14,00	37,8
ΑΝΑΤΟΛΙΚΗΣ ΑΤΤΙΚΗΣ	330	281,57	65,69	ΛΑΚΩΝΙΑΣ	49	40,29	54,97
ΑΝΔΡΟΥ	8	3,43	86,76	ΛΑΡΙΣΑΣ	164	163,00	57,68
ΑΡΓΟΛΙΔΑΣ	68	60,86	70,07	ΛΑΣΙΘΙΟΥ	45	47,86	59,7
ΑΡΚΑΔΙΑΣ	56	42,00	64,6	ΛΕΣΒΟΥ	50	29,00	57,85
ΑΡΤΑΣ	71	41,43	104,6	ΛΕΥΚΑΔΑΣ	11	9,14	46,43
ΑΧΑΪΑΣ	153	115,86	49,31	ΛΗΜΝΟΥ	6	7,57	34,76
ΒΟΙΩΤΙΑΣ	63	46,57	53,43	ΜΑΓΝΗΣΙΑΣ	123	104,00	64,73
ΒΟΡΕΙΟΥ ΤΟΜΕΑ ΑΘΗΝΩΝ	504	417,29	85,18	ΜΕΣΣΗΝΙΑΣ	99	80,57	61,89
ΓΡΕΒΕΝΩΝ	16	7,86	50,38	ΜΗΛΟΥ	3	4,57	30,21
ΔΡΑΜΑΣ	54	40,71	54,94	ΜΥΚΟΝΟΥ	8	5,00	78,94
ΔΥΤΙΚΗΣ ΑΤΤΙΚΗΣ	96	67,00	59,65	ΝΑΞΟΥ	16	7,43	76,79
ΔΥΤΙΚΟΥ ΤΟΜΕΑ ΑΘΗΝΩΝ	392	299,29	80,05	ΝΗΣΩΝ	42	34,86	56,26
ΕΒΡΟΥ	73	52,43	49,34	ΝΟΤΙΟΥ ΤΟΜΕΑ ΑΘΗΝΩΝ	350	278,14	66,06
ΕΥΒΟΙΑΣ	167	111,71	79,22	ΞΑΝΘΗΣ	29	28,71	26,07
ΕΥΡΥΤΑΝΙΑΣ	6	5,00	29,88	ΠΑΡΟΥ	15	14,00	100,5
ΖΑΚΥΝΘΟΥ	16	9,29	39,26	ΠΕΙΡΑΙΩΣ	305	278,29	67,93
ΗΛΕΙΑΣ	74	63,71	46,45	ΠΕΛΛΑΣ	62	44,29	44,39
ΗΜΑΘΙΑΣ	87	67,00	61,87	ΠΕΡΙΑΣ	97	70,57	76,56
ΗΡΑΚΛΕΙΟΥ	169	163,43	55,32	ΠΡΕΒΕΖΑΣ	41	30,00	71,32
ΘΑΣΟΥ	8	5,14	58,1	ΡΕΘΥΜΝΟΥ	22	24,57	25,7
ΘΕΣΠΡΩΤΙΑΣ	31	16,00	71,12	ΡΟΔΟΠΗΣ	84	26,71	74,97
ΘΕΣΣΑΛΟΝΙΚΗΣ	772	658,00	69,53	ΡΟΔΟΥ	97	73,14	80,95
ΘΗΡΑΣ	21	22,00	111,21	ΣΑΜΟΥ	3	5,43	9,1
ΙΘΑΚΗΣ	1	1,43	30,95	ΣΕΡΡΩΝ	119	90,29	67,45
ΙΚΑΡΙΑΣ	13	5,00	131,55	ΣΠΟΡΑΔΩΝ	14	5,86	101,46
ΙΩΑΝΝΙΝΩΝ	107	84,29	63,73	ΣΥΡΟΥ	9	10,29	41,85
ΚΑΒΑΛΑΣ	73	57,71	58,44	ΤΗΝΟΥ	7	3,86	81,06
ΚΑΛΥΜΝΟΥ	29	18,57	98,47	ΤΡΙΚΑΛΩΝ	85	73,43	64,84
ΚΑΡΔΙΤΣΑΣ	77	52,43	67,82	ΦΘΙΩΤΙΔΑΣ	125	100,57	79
ΚΑΡΠΑΘΟΥ	1	1,00	13,68	ΦΛΩΡΙΝΑΣ	24	28,71	46,68
ΚΑΣΤΟΡΙΑΣ	29	19,71	57,63	ΦΩΚΙΔΑΣ	15	14,14	37,18
ΚΕΝΤΡΙΚΟΥ ΤΟΜΕΑ ΑΘΗΝΩΝ	817	686,14	79,36	ΧΑΛΚΙΔΙΚΗΣ	40	36,71	37,77
ΚΕΡΚΥΡΑΣ	71	63,86	68,03	ΧΑΝΙΩΝ	115	95,14	73,44
ΚΕΦΑΛΛΗΝΙΑΣ	21	14,86	58,66	ΧΙΟΥ	32	33,71	60,75
ΚΙΛΚΙΣ	29	25,86	36,06	ΥΠΟ ΔΙΕΡΕΥΝΗΣΗ	112		
ΚΟΖΑΝΗΣ	72	59,71	47,94				

<sup>4</sup>Η παρούσα κατανομή δύναται να τροποποιηθεί ανάλογα τα διαθέσιμα επιδημιολογικά δεδομένα, αναγράφονται μόνο οι ΠΕ με καταγεγραμμένα κρούσματα

<sup>5</sup>Ο υπολογισμός των κρουσμάτων ανά 100.000 πληθυσμού πραγματοποιείται με βάση τον μόνιμο πληθυσμό.

**Δείγματα που έχουν ελεγχθεί:** Από την 1η Ιανουαρίου 2020 μέχρι σήμερα, στα εργαστήρια που διενεργούν ελέγχους για τον νέο κορωνοϊό (SARS-CoV-2) και που δηλώνουν συστηματικά το σύνολο των δειγμάτων που ελέγχουν, έχουν συνολικά ελεγχθεί **10.919.034** κλινικά δείγματα ενώ από Μονάδες Υγείας και Κλιμάκια του ΕΟΔΥ που διενεργούν ελέγχους Rapid Ag έχουν ελεγχθεί **67.880.295** δείγματα. Ο μέσος όρος του επταημέρου είναι **170.350** δειγματοληπτικοί έλεγχοι.

**Μαζικές Δειγματοληψίες ΕΟΔΥ:** Στις 21 Απριλίου 2022, πραγματοποιήθηκαν 150 δράσεις δειγματοληπτικών ελέγχων από τις Κινητές Ομάδες Υγείας (ΚΟΜΥ) του ΕΟΔΥ, στις οποίες διενεργήθηκαν 12.873 έλεγχοι Rapid Ag και ανευρέθηκαν 1.513 θετικά (11.75%).

**Διάγραμμα 5: Ελεγχθέντα δείγματα COVID-19, 22 Απριλίου 2022**

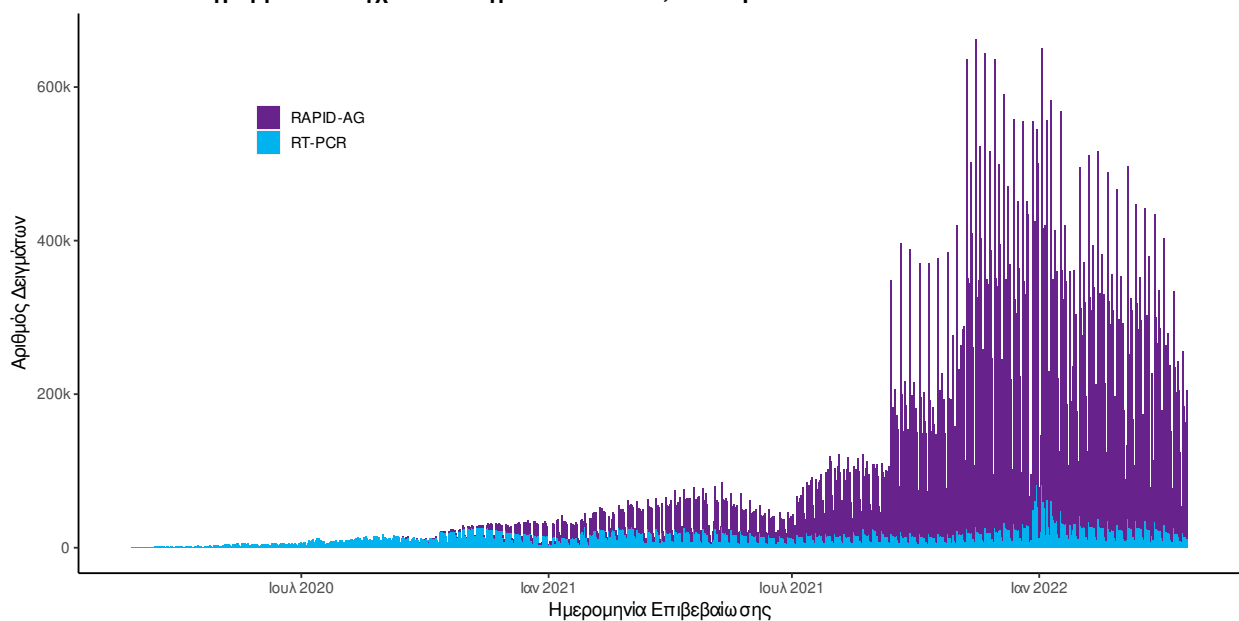

Σημ.: Δεδομένης της κατάργησης υποχρεωτικότητας δήλωσης αποτελεσμάτων αυτοδιαγνωστικών ελέγχων (Self Test) στην κοινότητα, η αντίστοιχη πληροφορία δεν θα παρουσιάζεται εφεξής στην Ημερήσια έκθεση.

**Γεωγραφική διασπορά:** Ο χάρτης αποτυπώνει τη γεωγραφική κατανομή των κρουσμάτων COVID-19 των τελευταίων 14 ημερών ανά Περιφερειακή Ενότητα της χώρας, με βάση την δηλωθείσα διεύθυνση μόνιμης κατοικίας του ασθενούς, ή τη διεύθυνση προσωρινής διαμονής για τους τουρίστες και άλλους προσωρινά διαμένοντες στην Ελλάδα. Συμπεριλαμβάνονται τόσο κρούσματα με ιστορικό ταξιδιού (“εισαγόμενα”) όσο και κρούσματα με πιθανή εγχώρια μετάδοση.

**Διάγραμμα 6: Χάρτης επίπτωσης τελευταίων δεκατεσσάρων ημερών επιβεβαιωμένων κρουσμάτων COVID-19, 22 Απριλίου 2022**  
Με βάση τον τόπο μόνιμης κατοικίας, ή προσωρινής διαμονής (για τους προσωρινά διαμένοντες)

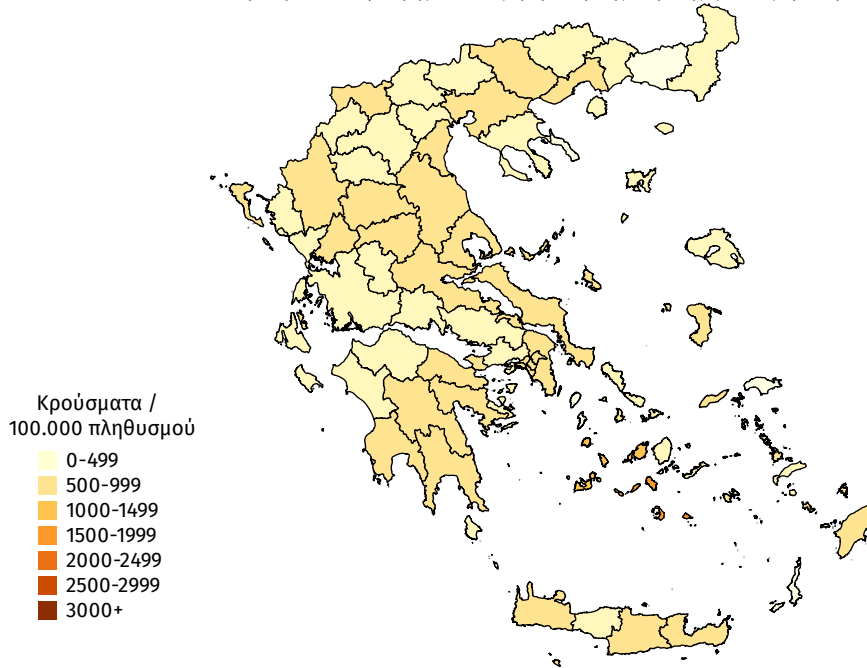

**Παράρτημα 1: Επιδημικές καμπύλες κρουσμάτων COVID-19 με βάση την δηλωθείσα διεύθυνση μόνιμης κατοικίας του κρούσματος ή τη διεύθυνση προσωρινής διαμονής για τους τουρίστες και άλλους προσωρινά διαμένοντες στην Ελλάδα. Συμπεριλαμβάνονται τόσο κρούσματα με ιστορικό ταξιδιού όσο και κρούσματα με πιθανή εγχώρια μετάδοση.**

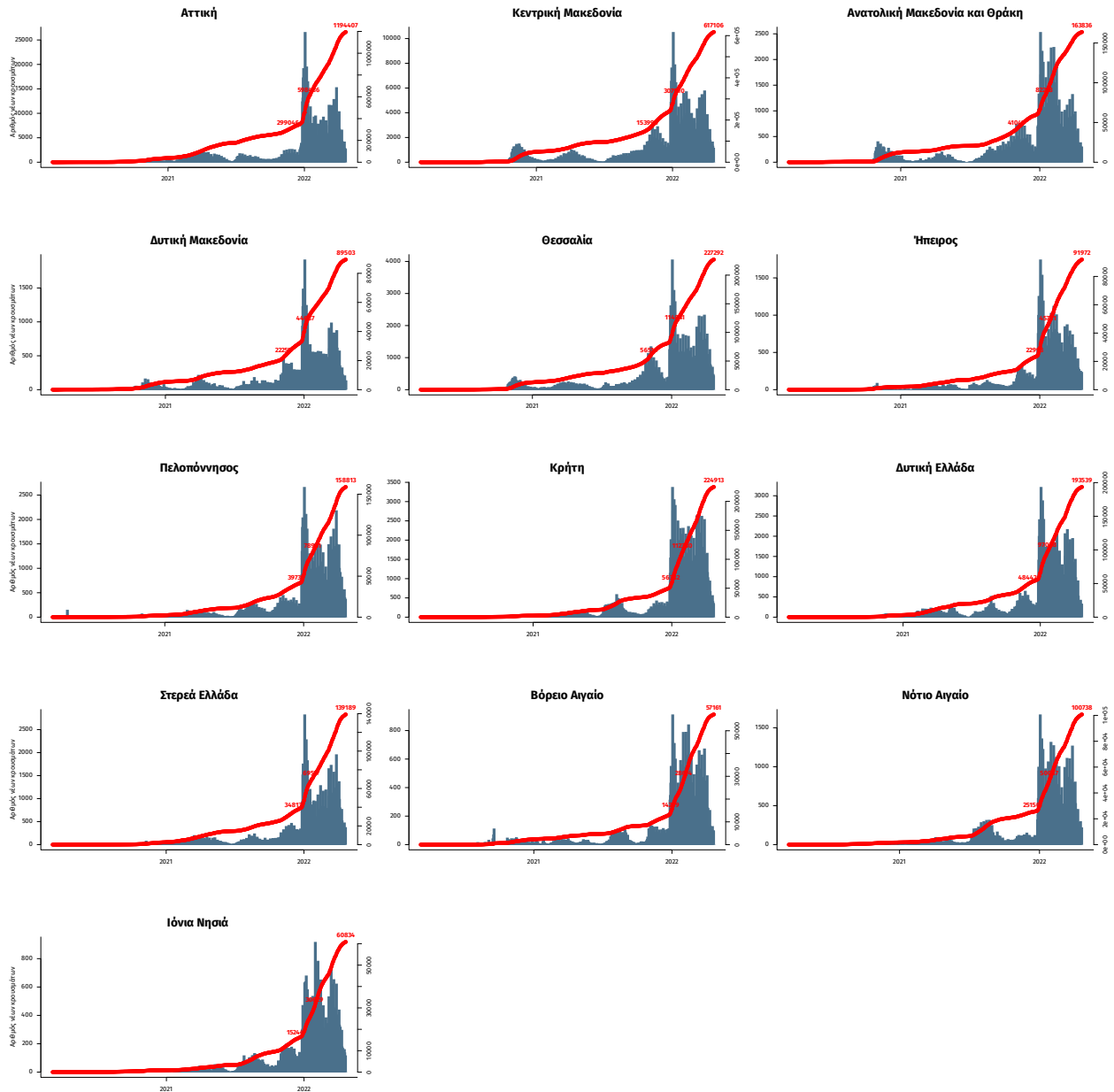

Σημ.: οι στήλες εκφράζουν τον αριθμό νέων κρουσμάτων με βάση την ημερομηνία λήψης εργαστηριακού δείγματος, και όχι με βάση την ημερομηνία ανακοίνωσης των κρουσμάτων.